

# Table of Contents

원인 .....	1
해결 방안 .....	1

엘모, 주소, 설정

## ELMO : 주소 설정 실패

x 엘모 서버 중 주소설정이 실패하는 경우에 대한 안내 페이지입니다.  
(Station Alias 기능을 미지원 하는 경우)

x 드라이버에서 Alias를 지원하지 않는 경우, 드라이버의 설정 프로그램을 이용하여 주소를 설정할 수 있습니다.

### 원인

- 대부분의 드라이버는 Station Alias 방식을 지원하며, Configurator는 Alias를 통해 Slave의 Physical Address 획득 및 설정

### 해결 방안

#### ComiIDE

- **CSA 설정** 참조
  - AddressMode를 CSA로 설정
  - PhysAddr\_Hex 에 변경된 Address 입력
  - Download 진행

#### ComiECatConfig

- **Config - Scan Setup** 클릭하여 'Scan Address Setup' 실행

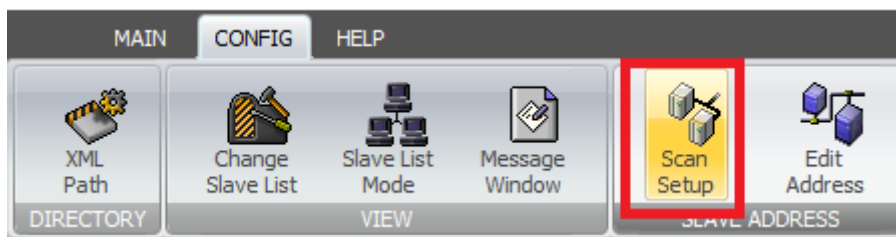

- **Add** 클릭

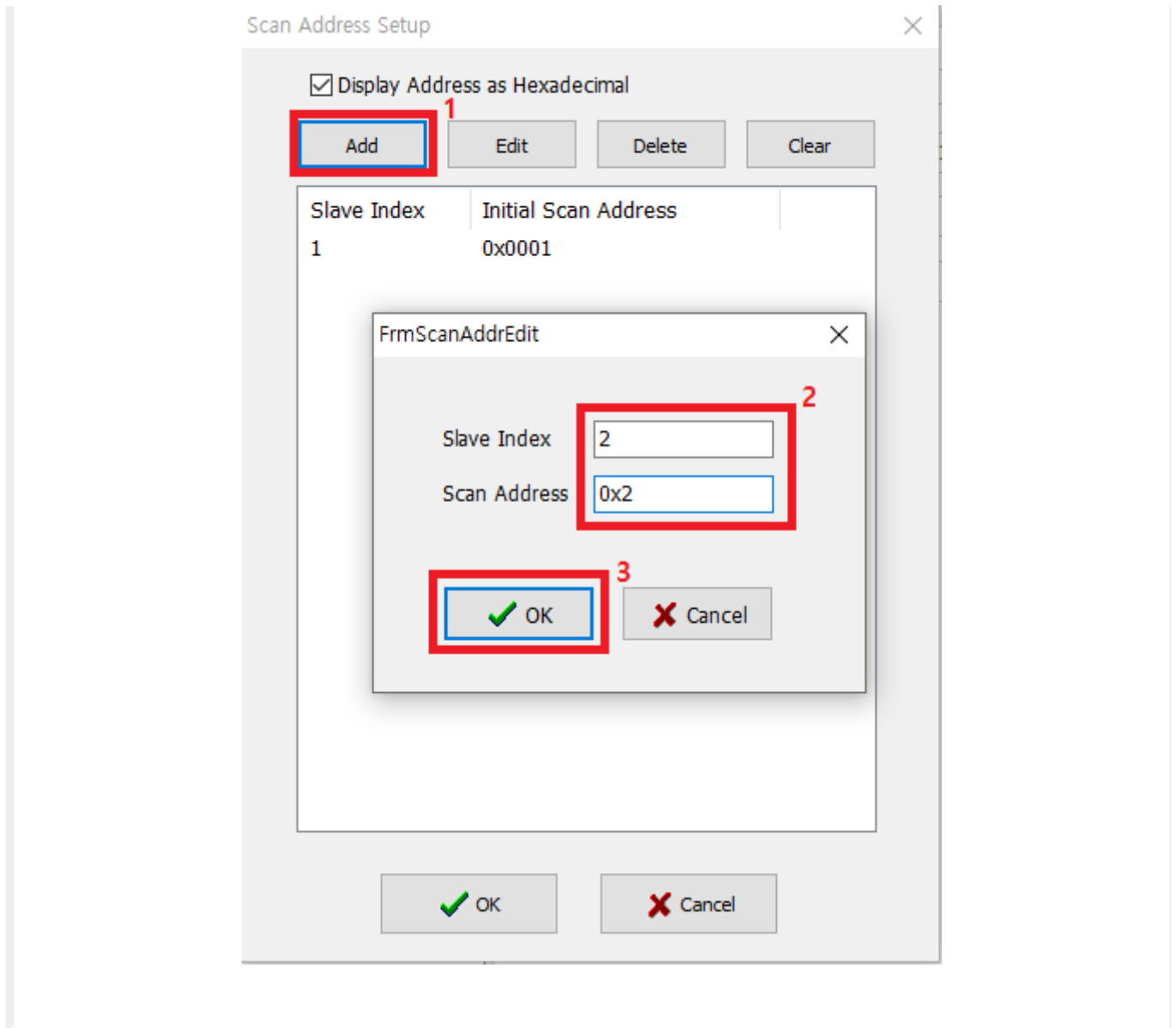

- SlaveIndex, Address 입력 후 **OK** 클릭
- 다시 'Scan'을 진행하면, 설정된 주소로 변경됩니다.

From:  
<http://comizoa.com/info/> - -

Permanent link:  
[http://comizoa.com/info/doku.php?id=platform:ethercat:70\\_users\\_guide:20\\_ts:csa&rev=1624434006](http://comizoa.com/info/doku.php?id=platform:ethercat:70_users_guide:20_ts:csa&rev=1624434006)

Last update: **2024/07/08 18:22**